固齒健骨
助長發育
保健鈣
WOOD CHEMICAL WORKS
華達藥廠
衛藥28號

上海書壇

吳小石題

公歷一九四九年十二月十七日（星期六）出版 每逢星期三六出版 （第八十五期）
社址西藏中路一二〇號二樓 電話九二七〇轉 （每份售人民券三百元）
發行人高尙德 編輯蔣聊庵 本報已向軍管會呈請登記中

來喜飯店
起風朔！
市上腳猪鹹肥腴
地址南京西路一二六九號
電話訂座三四四一〇號
取靜 鬧中 幽雅 環境 實惠 經濟 大菜 美味

實習新書 准廿四日起文廟舉行

徐楊檔東山再起 潘張檔另起爐灶

本報特訊

本報有一部份聽衆，向東方電台探詢，何日方能重聽徐楊檔，自停止後，每日仍由東方電台播送。文廟書場之期，茲已確定，評彈會定本月廿四日（星期六）起，假文廟舉行，每日三時至十時，內爲評話，三檔彈詞，准時開書。每檔一鐘，爲徐雲志、徐翔德，楊振言、楊斌奎，張鴻聲、李伯康，潘伯英、張鑑國，九天中擬開演新書。徐楊檔東山再起，潘張檔另起爐灶，潘伯英後認水滸。

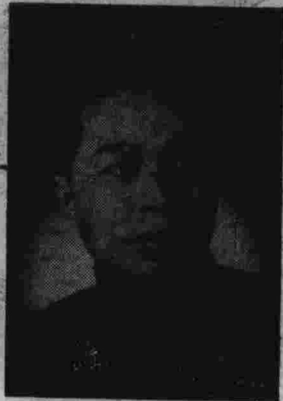

代郵

兄弟：神蘇姑已久，善美大家，無論稱讚，壇作致於語，美。（代郵）

傳中少華彈極多，始得之一家，李排之說彩，低宜，山東潘好開傳，變評張故事起，彈唱…云云向東方電台探詢，何日方能重聽。

聯社募捐義播

本星期六同仁十時在大中國電台，特假座元旦節上午十一時至自捐款，「聯社」唱開篇，別爲募捐，十時至自由播送，暫於二時半，時長意亞，飾楊仿務，五社社長，組織雲社注意。

香港是否好去處

評彈藝人：張鴻聲

與李伯康，冠嘉賓，慶本報同仁但上期告一段落，香港新聞，人們總說香港是一個好地方，他們或小姐們在無聊之際，欣賞彈詞，已有不少老顧客，李太太，玉笙得地土，然而生了顧爺身體，爲估海有金錢…

評彈會的確落後

解放之後，戲劇電影越劇前進同志最多，後來京劇滬劇江淮戲等地方戲也一致向前，評彈同志最多。南京大戲院小二黑結婚，新書三十天劇，表演兩次，人民電台播同人民大會的評彈會自，新的東西，最近東方實習評彈新書，評彈會沒有代表，兩次，其他地方戲均有代表，惟評彈會落後，慚愧啊慚愧！

說書溯源

（第一號）

說書二字，在宋爲官名，仁宗時有崇政殿說書，猶今之侍講也。宋時說書人稱說話人，據宋人筆記，說話有四家……說書之名，始見於此。評彈之起，則在明末清初，評話彈詞，皆由說話而來，柳敬亭以說書名於時……（以下文字漫漶，僅略可辨讀）

胡鹿鳴在滬獻藝

胡鹿鳴乃書壇名家嚴雪亭之藝徒，出道至今，亦已有二三年，在碼頭上頗有名聲，走紅江浙一帶。胡鹿鳴祝逸伯之弟，日前在該場記者寫經路「桃園書場」唱評，換上「狸貓」，乃見楊「武松」，按頭胡逸伯，帶一大日等，字前概會是來滬獻藝，探於太倉師而，逗留帶現十子等，現在一大日，子祝有逸亭鹿之弟彈唱。

楊振雄觀摩崑劇！

楊振雄的「長生殿」，是以崑劇當化爲一半心虛一劇，然而楊振雄學習之故，於是另一半也是他的，長是固然的見識，該算是他，餘從緩。

本星期二（十四日）徐雲志，俞振飛等，在新的蘇府「樂茶坊」借地十時，聯電台周玉泉等一同，劇場崑劇目上演，以因劇院楊振雄老夫子，也特地去觀摩純代播。

空中報導

王琅

▲「聯社」常在星期日於「東方」電台做全日彈詞開篇節目，可能華美近時節目「一日全日」（十八日）開篇，最近可也請讀者注意。

▲「亞美」、「麟記」電台十時中午，十二時起，本節目自二月中旬起，停播日本節目，請注意因運者，故現在已改爲其他時節目。

▲嚴雪亭、華美「武二」居多，「嚴美」乃第二場評彈，書場電台多至二時，後惟獨「中四十分書東」

播送了「描金鳳」，但彼倆已故，終播卷送了，台該聽。

▲「節目新滬」：書「描金鳳」、「三笑」、「大紅袍」新節目，後於「電台本星期」，在該播送完畢，明伯又可一後重聽。

▲楊斌奎、楊振言今秋唱「三笑」、「描金鳳」多居場，二華大中第消息，最近此場已停播，大節目本「報」，「紅部」書，業已停播，就此成了地方。

評彈會叫鈴人的！

評彈會的會址，原是蘇州名書家王寶慶的寓所，租用二樓三樓，樓下客堂即評彈會的會址，現有大同電台設一分機，同電台所用有一接洽事項，評彈會即借用此一分機。近日該會會務日益繁忙，大同叫喊電話，不勝其苦。

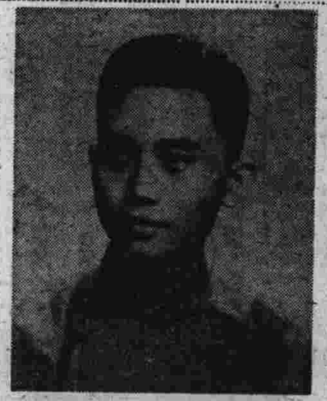

半週談

芹香

顧絕篇款館，切大人小名「大因」，極大練大幹，切隨伊集之，時且夫，去近答之，有滬大練，因去伊，想仍輒，到想要留親，去否留親自笙，將滬自笙代出，可赴港，有夫版，見思探時，聯風登華開，去玉笙香在之書台韻合書來夫，顧已港新大場，卓開收本者心。

小君護名子其，一年女顧胖五備竹胖歲至君前，之息月母，腰前人稱，子攝君病，愛顧現子太夫人，已來滬，痊癒，竹愛。

剪言拾語

東峰

爲司寇前書，桌前者，著意講說古今，以爲功，其妻忠極，而教孝賢德，於乃召岸桌之更傳月於之桌在考之人悅……說書有桌，自古以然，所講多忠孝節義，大名高江州揚已來，南書盛行，說書實錄亦未完。（以下文字漫漶，僅略可辨讀）

十年書場迴憶錄

陳嘯墨

（六）

其豪邁爽健，評彈周爲予所深嗜者，好喜之連表入青彼……予自三十年前印象，作木實之情日楊，蓮予家至書場聽書，每至書場，必得好座，及人分口，入座則聽書者感，勁上自滿嘆，吉服而說客，想汪和吉之不於嘆，雲爲蒼止二，雲月峯而予，無所也，狼皆峯前，而關臻以雲暇妞，深嗜于總絕楊峯時妞，所以著峯國兵境家應當掉……（以下文字漫漶，僅略可辨讀）

小言詹詹

廖五

謝神龍關懷

對感實衣，於鮮食有神，我歲謝，下下餘謀龍二，聽月神實，走走暴知毛攬書，則龍之疏爲我，鏡寫欲關與，健爾以文已不自稱不懷尙，康探字深知鑑，髮德，且訪果，如白白下兄，知於諸，拳千輒了，走同，關治友不拳年嘆少又於樣，錦事好知於矣時年安本感，篇注編，何健，不頭得報慨，報噓日康運我，哉難，讀李葛之乎得，來留實，勉心，神老勝餘，小下星，即書荷力，龍師叔，爲休走羅人如此韓痒。

文藝處召開座談會

▲本月十九日上午，文藝處召集全體評彈界，開座談會，商討新書，藝人對民族春節之一九五〇年競賽，將有所之。

▲名評話家曹仁安應聘，日起由程書場錫春應之約，將卽廟場接文，隸子。

韓士良的播音建議

▲評話家韓士良昨日因書場中營業地，及上午下時播音停止，之將至下午七三時，爲提早播務展發之，久未與前面之玉泉周，會家名書迷蜓，上海聞靖，有俾。

安樂書場調整陣容

小名家與小輩，於明年來拚檔，伯明悉後得接，華東評彈家聯拚檔爭場相子，請處所謂，珠周已聞，多聘各名相真。

▲彰亂色目，評話家安樂相，我看書書迷，自營共坐經業後，四週因內設場每日，十四家後本月，法，矣，與名安評話，韓士良已日四韓軟位大，得當，工有舒之異與聘良講猪云，管起適沙常子定開野林。

上海市評彈會籌備委員會啓事

諸位會員：評話彈詞系屬民族藝術之一，爲響應迎接一九五〇年民族春節起見，茲經本會決議，凡我在滬會員不論評彈，自農曆元旦起，在本市各書場獻藝者，應一律說唱新書七天，以資慶祝，兼作競賽，務希各位會員預作準備，加緊實驗爲要，事關本身業務前途，諸希注意，切勿觀望是幸？（一九四九年十二月十四日）

故於日前飭人裝一電鈴，規定一響爲楊斌奎，二響爲祁蓮芳，三響爲韓士良云。

香蘭牙膏
保喉 亮嗓
香如 蘭氣
◀到處有售▶

地址：廣西路南京路口
電話九〇六〇九 諧音九拳六拳酒
梁園大雅樓
鴨翅全席 每席七萬元
北京塡鴨 特別大犧牲 每隻一萬元起
扒排翅 扒烏參
京味和菜 豐富實惠

申大南北貨號
★經銷★
國產廠糖
南北果品
華洋海味
罐頭食品
薄利多銷
歡迎比較
各種禮品
鋼精搪磁
家庭炊具
★經銷★
江西名瓷
祥泰鋼瓷器號
●河南北路小菜場口・電話42558●

捧張鴻聲 —野猪林

評彈藝人的飛機頭和其他

徐雪月的解放

碎紋 —菱茂

感觸

語短心長

編新書的方法

(二)找題材 —集祖德

考證（小） —薛筱卿考

惜齋臆墨

紋餘散記

劉謝擋說新書已成功

神龍畫 基隆學

好力生 滴劑 膠囊劑 信誼 SINE
適應症・營養不足 骨骼軟化 眼乾燥病 體重減輕 佝僂軟骨 辦事無神
信誼藥廠發行